

FASAD MOT SÖDER

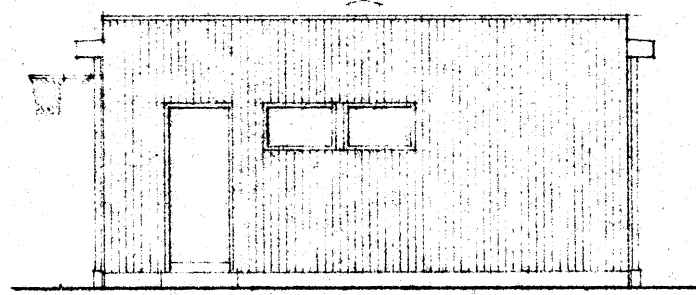

FASAD MOT VÄSTER

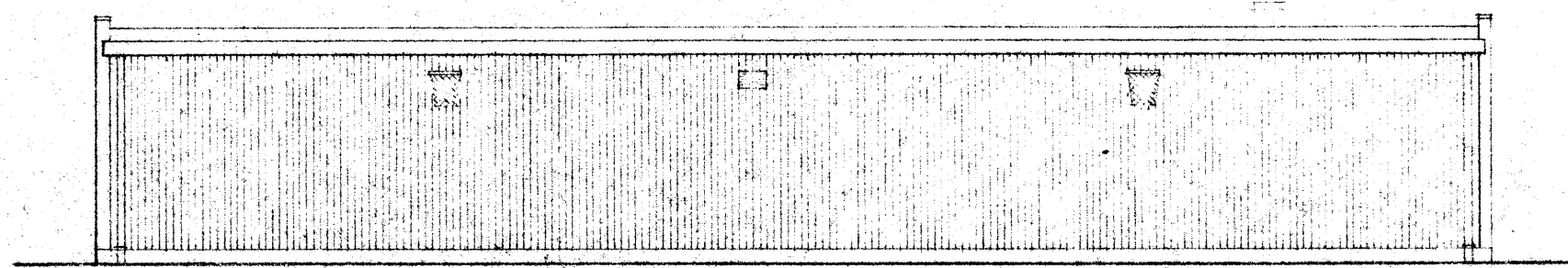

FASAD MOT NORR

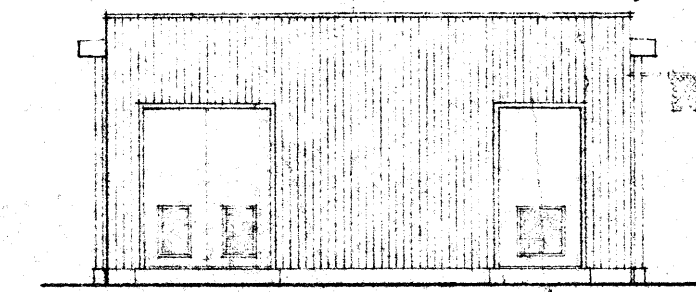

FASAD MOT ÖSTER

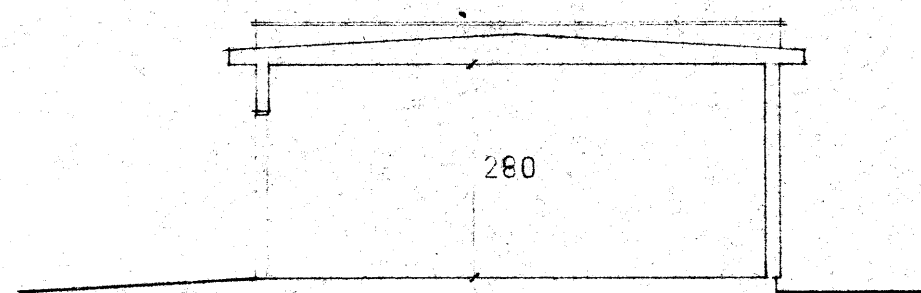
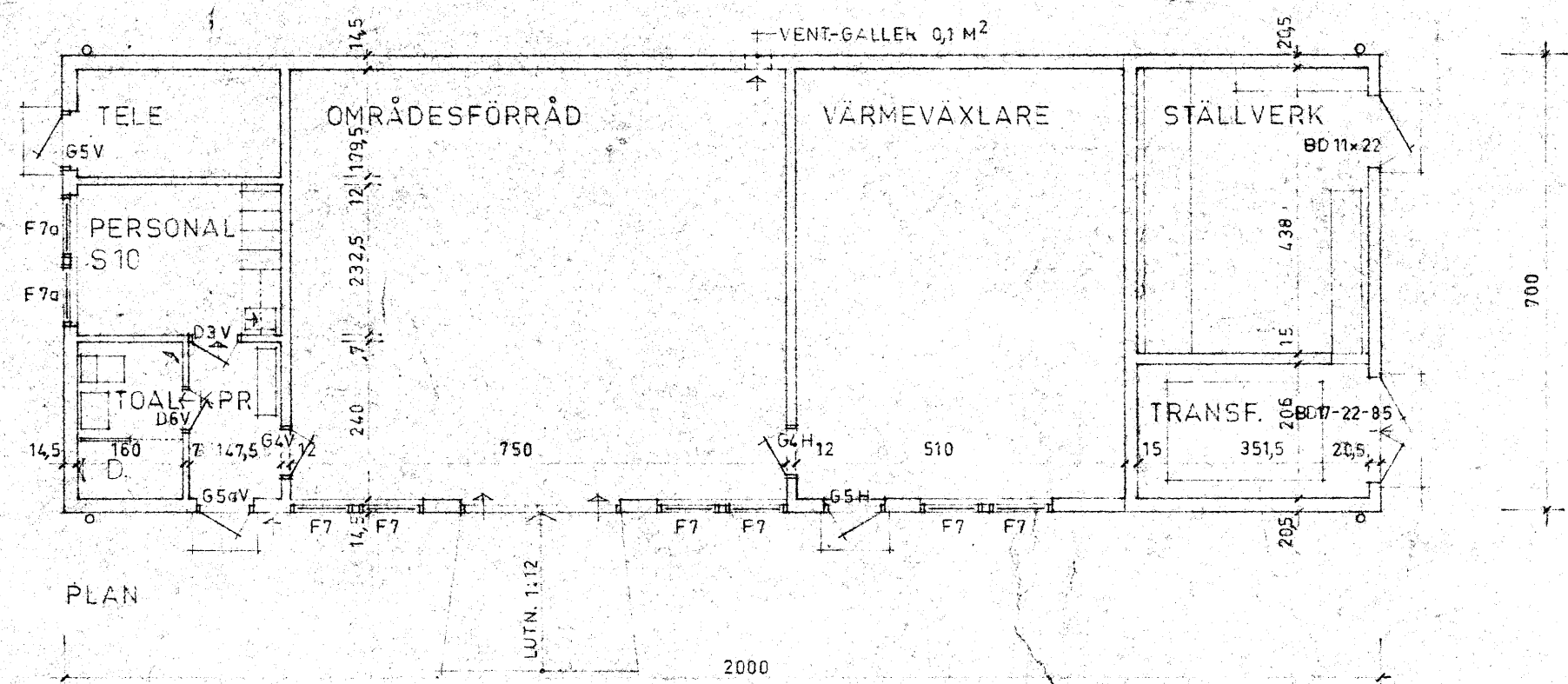

SEKTION

BRANDDÖRRAR

BD 11x22

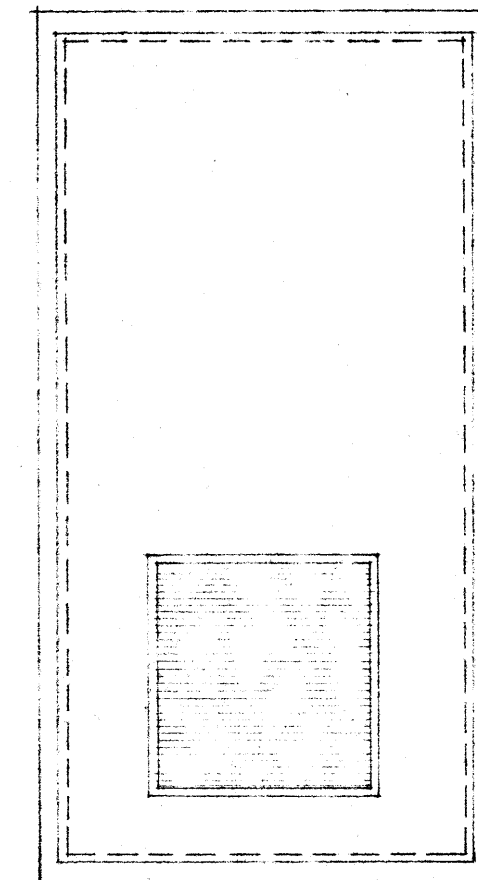

ANTAL TOT.: 1 ST
V: 11 " H: 22 "
KARMDJUP: 9,5 CM
ÖVRIGT; SE SPECIFIKATION

BD 17x22-85

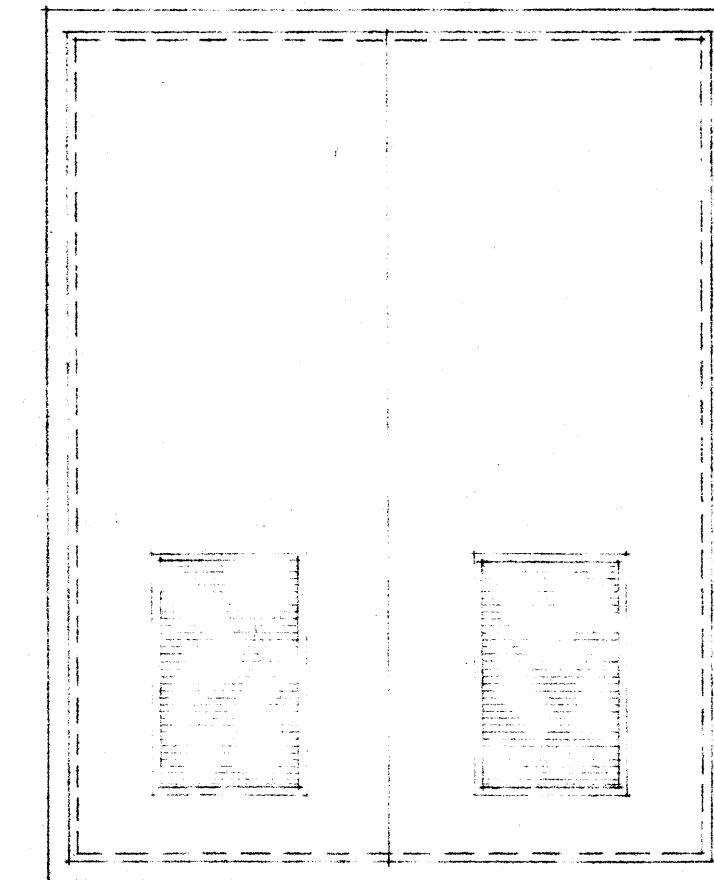

1 ST
V: 17 " H: 22 "
KARMDJUP: 9,5 CM

FÖRKLARINGAR:
MÄTT ANGES I CM.
UTVÄNDIGA TOTALMÄTT AVSER FÄRDIGA YTOR.
ÖVRIG MÄTTSÄTTNING AVLER RÄYTOR.

FÖRESKRIFTER:
VID BESTÄLLNING AV DRICKERIER OCH ANDRA VAROR SKALL HÄNSYN TAGAS TILL
DE MM MÄTT BETR. KARMDJUP ETC. SOM DET VALDA PRODUKTIONSSÄTTET FÖRÄNLEDER.

HÄNSYNNINGAR:
FÖNSTER SE GRUPP A 31:10
DÖRRAR " " A 39:10 STÄLDÖRRAR SE HEDAN
K-RITNINGAR
VVS- "
EL- "
TA- "

BETRÄFFANDE TRANSFORMATOR OCH STÄLLVERK SE ÄVEN VÄSTERÅS STADS TEKNISKA
VERK, ELVERKET, RITNING E-20600-194.

FÖRKLARINGAR:
STÄLDÖRRAR MED INKJUTNINGSKARMAR SES FRÅN ÖPPNINGSSIDA.
MÄTT ANGES I MM.
HUVUDMÄTT AVSER KARMDJUP RESP. - BREDD

FÖRESKRIFTER:
DÄR PÅ UPPSTÄLLNINGS- OCH DETALJRITNINGAR EJ ANGAT ANGES GÄLLER:
BYGG- AMA (32)x29.1, X29.11, X29.12,
HÖJENKLATUR SIS 81 73 01
KVALITET OCH PROVNING SIS 81 76 01
MÄTT SIS 81 76 02 - 03
INDUSTRIELL MÅLNING SIS 05 68 11 NORMALKVALITET
DÄRUTÖVER GÄLLER FÖR KLASSIFICERADE STÄLDÖRRAR:
BABS 37:181

STÄLDÖRRAR SKALL MÄRKAS MED V ELLER H FÖR HÄNGNING SAMT MED RITNINGENS
LITTERA.

SPECIFIKATION:
SORT/TYP DÖRRTYP SIS 81 76 01 - 03
KONSTRUKTION DÖRRBLAD SIS 81 76 01 - 03
BRANDMOTSTÅND A 60
GÄNGJÄRN ENL. FABR. STANDARD
LÄS ASSA 565
REGLAR ENL. FABR. STANDARD
TRYCKE ASSA 696
VENTILATIONSGALLER ENL. FABR. STANDARD
VATTENAVVISARE ENL. FABR. STANDARD
DÖRRARNA SKALL FÖRSES MED KRAMPOR FÖR HÄNGLÄS.