Organizační struktura Dopravního a energetického stavebního úřadu k 1.4.2026

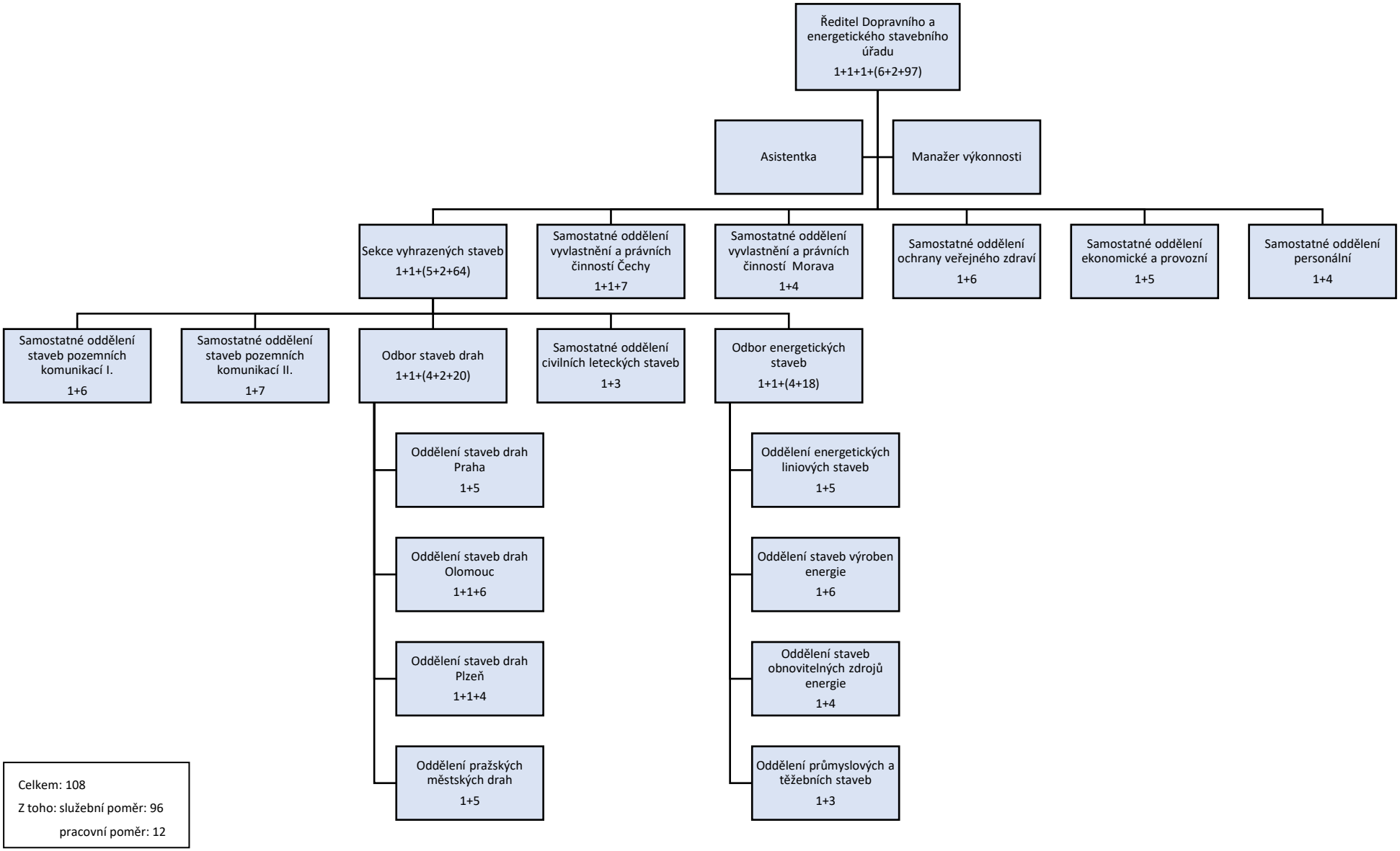

Celkem: 108

Z toho: služební poměr: 96

pracovní poměr: 12