



INOVAR - Encarregado de Educação

Inovar Consulta – a plataforma digital que aproxima famílias e escolas. Este guia completo apresenta todas as funcionalidades disponíveis para acompanhar a vida escolar do seu educando de forma simples, segura e acessível.



INTRODUÇÃO

O que é o Inovar Consulta?



inovarconsulta
v2015.322
Escola Secundária Maria Amália Vaz de Carvalho



Entrar

[Esqueci-me da senha](#) | [Ativar acesso](#)

[Idioma: PT](#)
[Agradecimentos](#)



Contactos:

Escola Secundária Maria Amália Vaz de Carvalho
Telefone/Telemóvel: 21 384 19 10 /
Email: direcao@esmavc.edu.pt
Morada: Rua Rodrigo da Fonseca, Nº 115 1099-069 LISBOA

[Termos de utilização](#)

 Powered by Inovar+AZ

O **Inovar Consulta** é um portal seguro e intuitivo que permite consultar informações atualizadas sobre a atividade escolar do seu educando, em qualquer dispositivo com ligação à Internet.

O acesso é **restrito e confidencial**, utilizando credenciais pessoais fornecidas pela escola. Toda a informação é atualizada em tempo real sempre que novos registos são inseridos pelos professores ou secretaria escolar.



FUNCIONALIDADES

Tudo o que pode consultar



Escola Secundária
Maria Amália
Vaz de Carvalho



Horários e Agenda

Consulte o horário semanal completo, atividades previstas e momentos de avaliação agendados.



Avaliações e Notas

Acompanhe o desempenho académico através de avaliações contínuas, intercalares e finais de semestre.

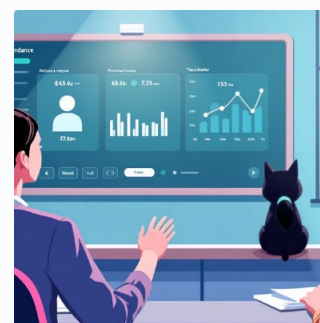

Assiduidade

Registo detalhado de faltas, justificações e acompanhamento do cumprimento de horários.

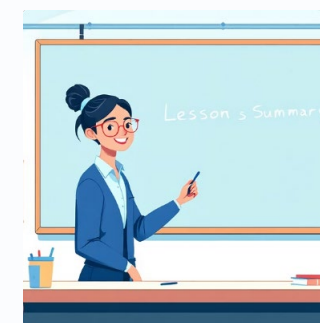

Sumários Diários

Aceda aos sumários de todas as aulas para acompanhar os conteúdos lecionados em cada disciplina.

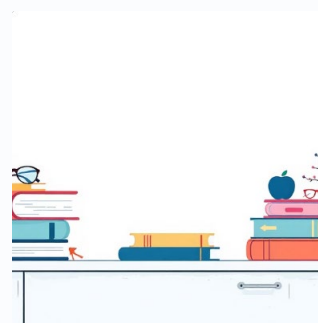

Manuais Escolares

Lista completa de livros adotados com informação sobre título, editora, autores e preços.

Ecrã de Entrada: a central de informação

Ao aceder à plataforma, encontrará uma vista geral centralizada com as informações mais importantes do seu educando.

The screenshot shows the user interface of the Inovar+AZ platform. At the top, there is a navigation bar with the user's email (amsmonsanto@outlook.pt) and the school name (Escola Secundária Maria Amália Vaz de Carvalho, Ano letivo 2025/26). Below this is a main menu with options like 'MATRÍCULAS ELETRÓNICAS', 'QUESTIONÁRIOS', 'CADERNETA DIGITAL', 'ATIVIDADES', 'AVALIAÇÕES', 'HABILITAÇÕES', and 'Inclusão'. The main content area is divided into several sections: 'Informações úteis' with 'Datas importantes' and 'Avisos'; 'Faltas' with a table of recent absences; and 'Horário desta semana' with a weekly schedule grid. The footer contains version information (v2015.322) and copyright details.

Funcionalidades Adicionais

- Alteração de senha de acesso
- Consulta de anos letivos anteriores
- Contactos da escola e diretor de turma
- Reuniões agendadas e registos de comportamento

Dados Pessoais

Nome, número de processo e turma frequentada

Faltas Recentes

Tipos, dias e disciplinas com registo de ausências

Horário Semanal

Aulas e atividades previstas para a semana

Desempenho

Comparação com médias da turma e do ano letivo



Caderneta Digital: Acompanhamento Completo



Escola Secundária
Maria Amália
Vaz de Carvalho

- Currículos**
Lista de disciplinas, número de tempos semanais, turno e contacto dos professores
- Sumários**
Consulte os sumários de todas as aulas por disciplina e data, acompanhando as matérias lecionadas
- Assiduidade**
Registo completo de faltas com identificação por tipo e código de cores intuitivo
- Comportamento**
Registos de ocorrências positivas e negativas com data, hora e contexto detalhado

Informações úteis

Datas importantes

- 11-09-2025 - Início 1.º Semestre
- 23-01-2026 - Fim 1.º Semestre
- 26-01-2026 - Início 2.º Semestre
- 12-06-2026 - Fim 2.º Semestre

Avisos

Documentos

Ver lista >

Director de turma

Nome
Luis Ferreira

Horário desta semana

	seg 23/2	ter 24/2	qua 25/2	qui 26/2	sex 27/2	sáb 28/2	dom 1/3
08:00	PORT (A06)				HIST. A (A06)		
09:00	PORT (A06)				HIST. A (A06)		
10:00	E.FIS (E02)	HIST. A (A06)	E.FIS (E02)	D (C06)	PORT (A06)		
11:00	E.FIS (E02)	HIST. A (A06)	E.FIS (E02)	D (C06)	PORT (A06)		
12:00	P.B (B11)	D (C06)	P.B (A06)	HIST. A (A06)	PORT (A06)		
	P.B (B11)	D (C06)	P.B (A06)	HIST. A (A06)			

Transparência Total

A Caderneta Digital centraliza toda a informação académica do seu educando, permitindo um acompanhamento próximo e informado do percurso escolar.







Todas as secções apresentam dados atualizados em tempo real, garantindo que está sempre a par do que acontece na escola.



ASSIDUIDADE

Compreender os Tipos de Faltas

O sistema utiliza códigos e cores para identificar rapidamente cada tipo de falta registada. Conheça o significado de cada sigla:

- | | |
|--|--|
|  FI - Falta Injustificada
Ausência sem justificação válida apresentada |  FJ - Falta Justificada
Ausência devidamente justificada pelo encarregado de educação |
|  FM - Falta de Material
Aluno não se fez acompanhar do material necessário para a aula |  FD - Falta Disciplinar
Registada devido a comportamento inadequado durante a aula |
|  FP - Falta de Pontualidade
Marcada quando o aluno chega atrasado à aula |  TPC - Falta de Trabalho
Aluno não realizou ou não apresentou trabalho de casa solicitado |

Ao clicar no nome de cada disciplina, pode consultar detalhes específicos: dia, tipo e hora de cada falta registada.



ASSIDUIDADE

Justificação de faltas

1. Aceder ao Inovar consulta (https://esmavcpt.nicepage.io/Acessos_alun.html#/login);
2. Escolher a opção "Ativar acesso";
3. Inserir o endereço do email do EE (o mesmo que consta dos dados do EE no Inovar);
4. seguir os passos indicados para concluir a ativação do acesso.

Vídeo disponível neste link https://www.youtube.com/watch?v=9x8g4S_qLTI "

QUESTIONÁRIOS | CADERNETA DIGITAL | ATIVIDADES | AVALIAÇÕES | HABILITAÇÕES | Inclusão | SIGA

Assiduidade

Clique numa disciplina para visualizar o detalhe de cada registo de falta

Disciplina	MEI	EFJ	EFM	OFD	OPF	OTPC	RI	RJ	MX
Português	0	2	0	0	0	0	0	0	10
Educação Física	0	0	0	0	0	0	0	0	8
História A	0	0	0	0	0	0	0	0	12
Psicologia B	0	0	0	0	0	0	0	0	8
Direito	0	0	0	0	0	0	0	0	8

Atividade	MEI	EFJ	EFM	OFD	OPF	OTPC	RI	RJ	MX
Apelo	0	0	0	0	0	0	0	0	0

Documentos disponíveis para impressão

[Justificação de faltas](#)

É importante ter em conta que os dados de acesso do EE são diferentes dos do aluno, não devendo este usar os dados do EE.



ATIVIDADES

Agenda e Reuniões

	seg 23/2	ter 24/2	qua 25/2	qui 26/2	sex 27/2	sáb 28/2	dom 1/3
08:00	Por (105)			DEPEI DAS TECN (Planc de ati	PSI (312)	Mat (316)	
09:00	Por (105)	FQ (210)	DT Alunos (208)	Visita Estud. Museu Comu (Planc de ati	PSI (312)	Mat (316)	
10:00	PSI (313)	EF (GIN4)	TIC (309)		AC (313)	Apresenta orais de Inglês (continua Mª da	Ing1 (208)
11:00	PSI (313)	EF (GIN4)	TIC (309)		AC (313)		Ing1 (208)
12:00	AC (311)	SO (311)			Por (105)		
	AC (311)	SO (311)			Por (105)		
13:00							
			PSI (312)		TIC (309)		

Agenda Escolar

Visualize o horário semanal, momentos de avaliação e atividades especiais numa agenda organizada e intuitiva.

Reuniões com o Diretor de Turma

Consulte datas agendadas, ordem de trabalhos e confirme a sua participação diretamente na plataforma. Pode também ver a lista de encarregados de educação inscritos em cada reunião.

Verde: Aulas regulares do horário semanal

Amarelo: Atividades especiais, avaliações e visitas de estudo



AVALIAÇÃO



Avaliações: Acompanhe o Progresso

O sistema de avaliação utiliza um código de cores intuitivo para facilitar a compreensão imediata do desempenho do aluno.

Verde

Resultado bom ou muito bom alcançado

Amarelo

Nota suficiente ou mediana obtida

Vermelho

Objetivos não atingidos ou resultado insuficiente

Branco

Aluno não compareceu ou menção qualitativa atribuída

Tipos de Avaliação Disponíveis

- **Notas ao longo do ano:** Acesso imediato a cada registo de avaliação com data, instrumento utilizado (teste, trabalho) e média da turma;
- **Avaliações intercalares:** Resultados por disciplina em cada semestre, com apreciação global e medidas de apoio sugeridas;
- **Avaliações de fim de semestre:** Notas finais da pauta, sínteses descritivas e apreciação global dos professores;
- **Avaliação global:** Histórico completo com notas finais de todas as disciplinas ao longo do percurso escolar.

Mês	Resultados obtidos			
SOC	D	PB	PORT	
out	14,2 Valores	17,2 Valores	16,5 Valores	
NOV	HIST. A 137 Pontos			
DIC	PORT	D	PB	PORT
	17 Valores	19 Valores	15 Valores	13,1 Valores
JAN	E.FIS PC-	E.FIS II-	HIST. A 155 Pontos	
FEV				



Parceria Escola - Família

O **Inovar Consulta** é mais do que uma plataforma digital – é uma ponte que fortalece a parceria entre escola e família, promovendo um acompanhamento ativo e informado do percurso educativo de cada aluno.

Utilize todas as funcionalidades disponíveis para estar sempre presente na vida escolar do seu educando. Em caso de dúvidas, contacte a secretaria da escola ou o diretor de turma.

24/7

Acesso Permanente

Consulte informações a qualquer hora,
em qualquer dispositivo

100%

Atualização em Tempo Real

Dados sempre atualizados quando
inseridos pela escola

10+

Funcionalidades

Ferramentas completas para
acompanhamento escolar integral



Bibliografia :

➤ Manual-I9_enc_educação –

https://escolas.aglousa.com/wp-content/uploads/2021/08/manual-I9_enc_educacao.pdf