Escola Secundária
Maria Amália
Vaz de Carvalho

DESPORTO ESCOLAR 26/27

Desporto Escolar



"D.E. COMUNIDADE"
(Atividade Física Geral)

Prof.ª Ana Sobral

Alunos/Docentes/Não docentes/EE

2.ª FEIRA - 13:15/14:00 (s. judo)
4.ª FEIRA - 13:30/14:30 (s. judo)

3.ª FEIRA - 13:15/14:00 (G1/G2)
3.ª FEIRA - 14:00/15:30 (G1)



"D.E. JOGAR +"
Desportos Individuais
e Coletivos
(sem quadro competitivo)

Prof. Artur Correia da Silva

MISTO



TIRO COM ARCO

Prof.ª Ana Valada

MISTO

4.ª FEIRA - 13:15/15:30 (G2)

5.ª FEIRA - 14:00/15:30 (G1)
6.ª FEIRA - 13:15/14:00 (G1)



BADMINTON

Prof. Luís Martins

MISTO

Escola Secundária
Maria Amália
Vaz de Carvalho

DESPORTO ESCOLAR 26/27

Desporto Escolar

3.ª FEIRA - 13:45/14:45
5.ª FEIRA - 13:45/14:45
(Piscina Municipal
de Campo de Ourique)



NATAÇÃO

Prof. Carlos Branco

MISTO

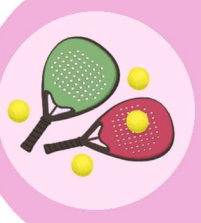

PADEL

Prof.ª Margarida Godinho

MISTO

4.ª FEIRA - 14:00/16:00 (Clube VII)

2.ª FEIRA - 13:15/14:45 (G1)
4.ª FEIRA - 13:15/14:45 (G1)



VOLEIBOL

Prof. Artur Correia da Silva

FEMININO



VOLEIBOL

Prof.ª Ana Valada

MASCULINO

5.ª FEIRA - 13:15/14:00 (G1)
6.ª FEIRA - 14:00/15:30 (G1)

INSCREVE-TE JUNTO DO TEU PROFESSOR DE EDUCAÇÃO FÍSICA

REPÚBLICA PORTUGUESA
EDUCAÇÃO, CIÊNCIA E INOVAÇÃO

Desporto Escolar